
ALENTO
Há espaços que não apenas acolhem.
Eles nos devolvem o fôlego.
FIAMA
TECIDOS

Inspiração

Alento nasce da inspiração de criar ambientes que convidam à pausa, ao conforto e à tranquilidade aquela sensação de estar verdadeiramente em casa. Texturas que despertam o toque, tons que acalmam o olhar e uma estética natural que transforma cada espaço em um lugar de respiro e acolhimento.
Mais do que revestir, Alento cria atmosferas. Une beleza, conforto e performance em tecidos desenvolvidos para acompanhar a vida com leveza e durabilidade.
Sua composição em **100% poliéster tinto em massa** proporciona cores intensas e duradouras, com excelente resistência à ação do sol, à umidade e ao desgaste do tempo.
Alento. O conforto de se sentir em casa.

Inspiration

Alento is born from the inspiration to create environments that invite you to pause, relax, and find tranquility—evoking that feeling of truly being at home.
Textures that invite touch, soothing tones, and a natural aesthetic transform every space into a sanctuary of calm and comfort.
Alento does more than just cover surfaces; it creates atmospheres. It blends beauty, comfort, and performance in fabrics designed to complement life with ease and durability.
Its **100% solution-dyed polyester** composition delivers rich, long-lasting color with excellent resistance to sunlight, moisture, and the passage of time.
Alento. The comfort of feeling at home.

Inspiración

AAlento nace de la inspiración de crear ambientes que invitan a hacer una pausa, relajarse y encontrar tranquilidad, evocando esa sensación de estar verdaderamente en casa.
Texturas que invitan al tacto, tonos relajantes y una estética natural transforman cada espacio en un santuario de calma y confort.
Alento hace más que revestir superficies: crea atmósferas. Combina belleza, confort y rendimiento en tejidos diseñados para complementar la vida con practicidad y durabilidad.
Su composición de poliéster **100 % teñido en masa** ofrece un color intenso y duradero, con una excelente resistencia a la luz solar, la humedad y el paso del tiempo.
Alento. El confort de sentirse en casa.







INSTRUÇÕES DE MANUTENÇÃO E USO:

- Não utilizar produtos químicos para limpeza (alcalinos ou clorados);
- Não utilizar agentes abrasivos (escovas de cerdas duras ou produtos químicos);
- Não utilizar máquina de pressão (com ou sem vapor);
- Caso tenha que ser lavado com água, lavar em temperatura ambiente, utilizando sabão neutro diluído em água;
- Quando for confeccionado para uso em áreas externas, utilizar madeira e materiais de enchimento com tratamento anti-mofo.
- Não deixar exposto a umidade (molhado) e calor, sendo necessário limpar o mais rápido possível para evitar possíveis manchas;
- Não submeter à fricção excessiva para que não ocorra a remoção do pigmento;
- Cuidado com urinas de animais, são ácidas e podem prejudicar condições normais do tecido;
- Tecidos com cores mais intensas, devido sua carga maior de corante deve se atentar para o fato de que pode manchar tecidos mais claros se expostos juntos. Para prolongar a vida útil do produto utilize capa de proteção em seu móvel.

MAINTENANCE AND USE INSTRUCTIONS:

- No utilizar productos químicos para la limpieza (alcalinos o clorados).
- No utilizar agentes abrasivos (cepillos de cerdas duras o productos químicos).
- No utilizar máquinas de alta presión (con o sin vapor).
- En caso de que sea necesario lavar con agua, hacerlo a temperatura ambiente, utilizando jabón neutro diluido en agua.
- Cuando el producto sea confeccionado para uso en áreas exteriores, utilizar madera y materiales de relleno con tratamiento antimoho. No dejar expuesto a la humedad (mojado) ni al calor. Es necesario realizar la limpieza lo antes posible para evitar posibles manchas.
- No someter el tejido a una fricción excesiva para evitar la remoción del pigmento.
- Tener cuidado con la orina de animales, ya que es ácida y puede perjudicar las condiciones normales del tejido.
- Los tejidos de colores más intensos, debido a su mayor carga de colorante, pueden manchar tejidos más claros cuando están en contacto o expuestos juntos. Para prolongar la vida útil del producto, utilice una funda protectora en su mueble.

INSTRUCCIONES DE MANTENIMIENTO Y USO:

- Do not use chemical cleaning products (alkaline or chlorine-based).
- Do not use abrasive agents (hard-bristle brushes or chemical products).
- Do not use pressure washing machines (with or without steam).
- If washing with water is necessary, wash at room temperature using neutral soap diluted in water.
- When the product is made for outdoor use, use wood and filling materials with anti-mold treatment. Do not leave exposed to moisture (wet conditions) or heat. Clean as soon as possible to prevent possible stains.
- Do not subject the fabric to excessive friction, as this may cause pigment removal.
- Be careful with animal urine, as it is acidic and may affect the fabric's normal properties.
- Fabrics with more intense colors, due to their higher dye load, may stain lighter-colored fabrics when exposed to or placed together. To extend the product's lifespan, use a protective cover on your furniture.

FIAMA TECIDOS



- Alento combina sofisticação e tecnologia em uma solução desenvolvida para oferecer proteção, durabilidade e praticidade, preservando a essência e o conforto do tecido.
- Indicada para sofás, poltronas, almofadas e mobiliário, é versátil para projetos internos e externos, com desempenho diante da exposição ao sol, à umidade e ao desgaste do tempo.

- Alento combines sophistication and technology in a solution developed to provide protection, durability and practicality, while preserving the essence and comfort of the fabric.
- Suitable for sofas, armchairs, cushions and furniture, it is versatile for both indoor and outdoor projects, offering excellent performance against exposure to sunlight, moisture and everyday wear.

- Alento combina sofisticación y tecnología en una solución desarrollada para ofrecer protección, durabilidad y practicidad, preservando la esencia y el confort del tejido.
- Indicada para sofás, sillones, cojines y mobiliario, es versátil para proyectos de interior y exterior, con un excelente desempeño frente a la exposición al sol, la humedad y el desgaste del tiempo.

FIAMA TECIDOS

ALENTO

Textura, conforto e design
em perfeita harmonia.





01270.40125.000000.097.09



01270.40125.000000.217.09

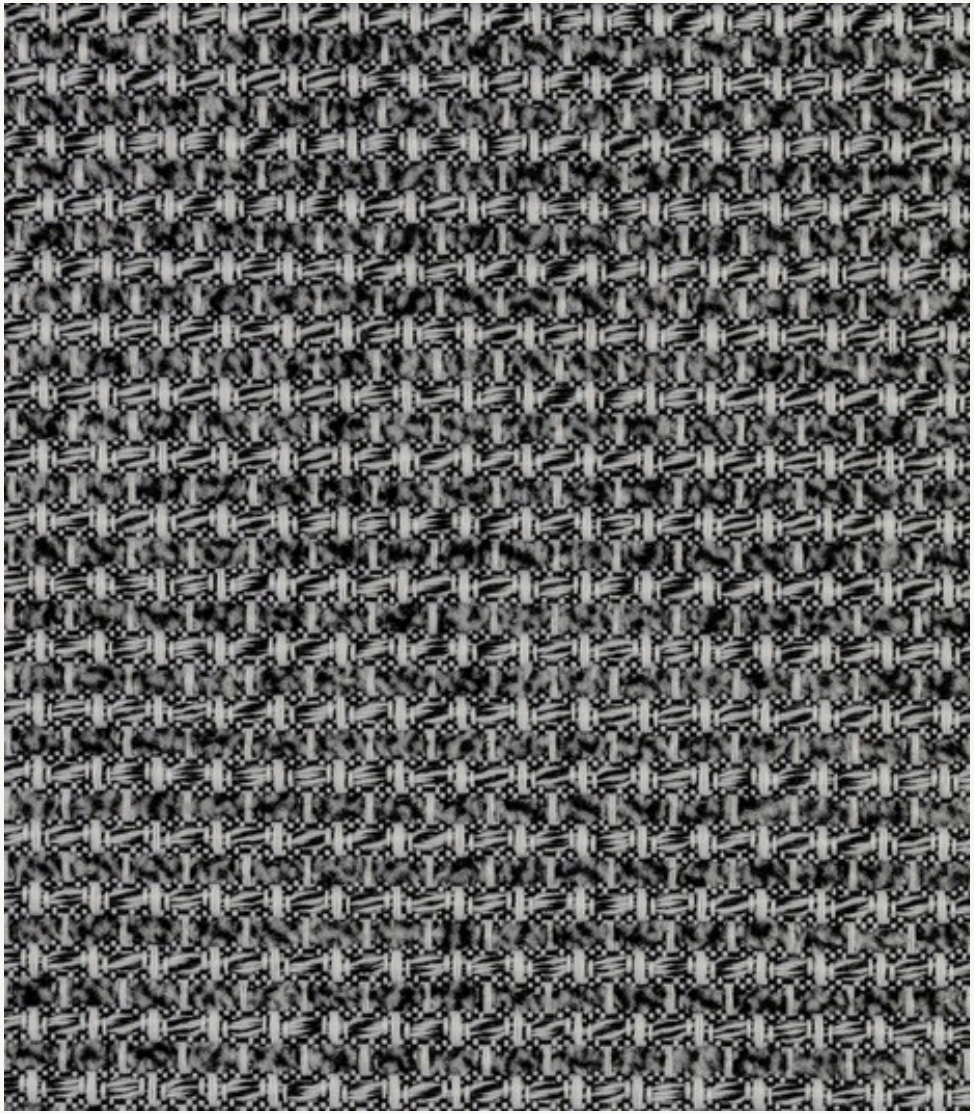

01270.40125.000000.236.09



01270.40126.000000.256.09



01270.40126.000000.026.09

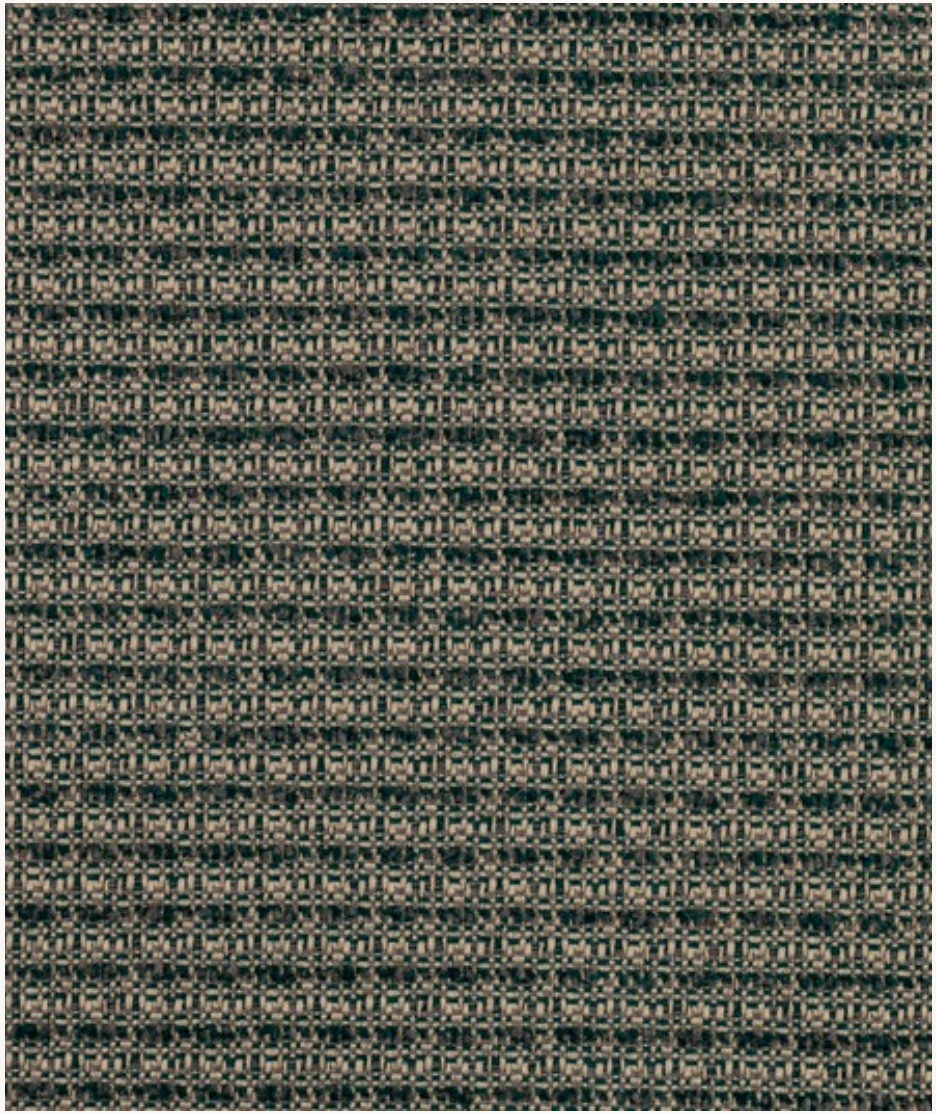

01270.40127.000000.251.09

FIAMA
TECIDOS

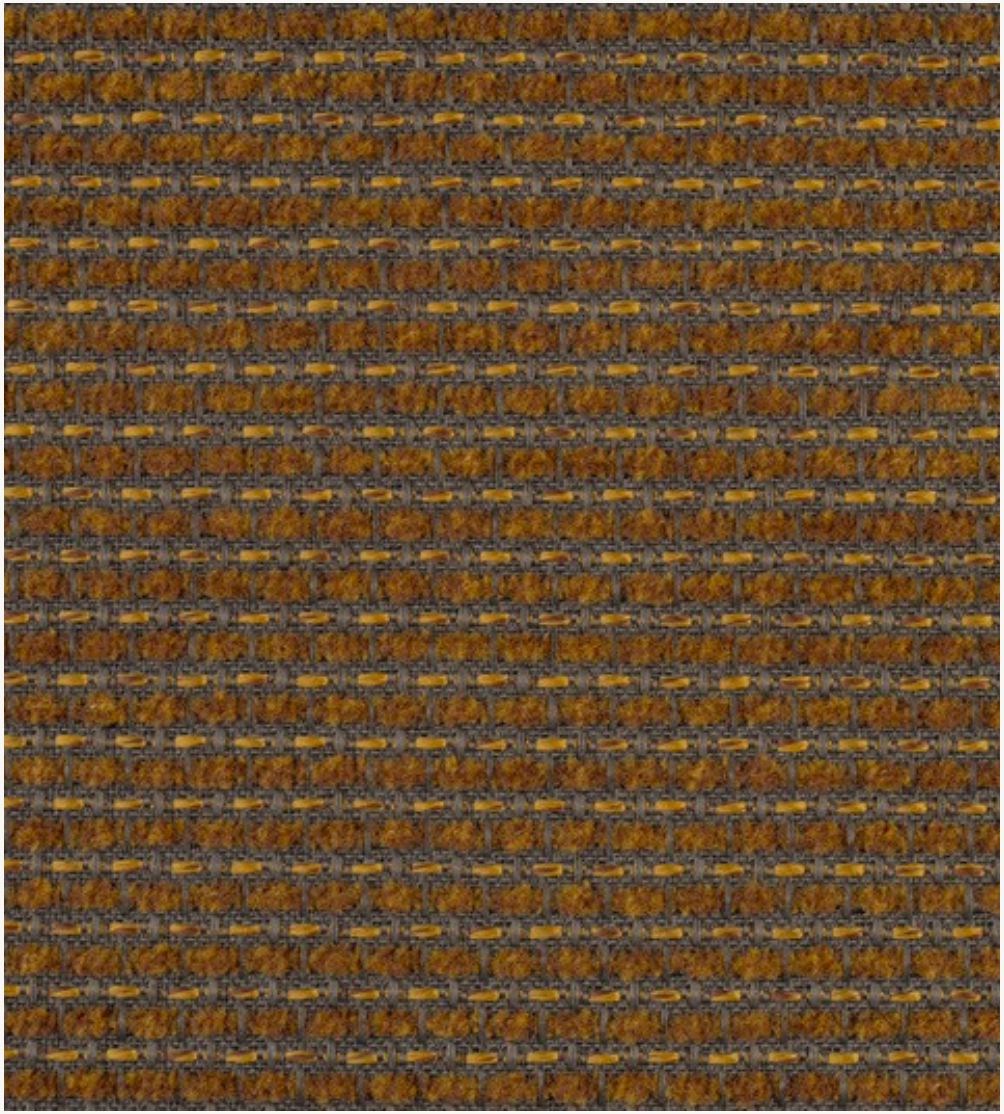

01270.40126.000000.021.09

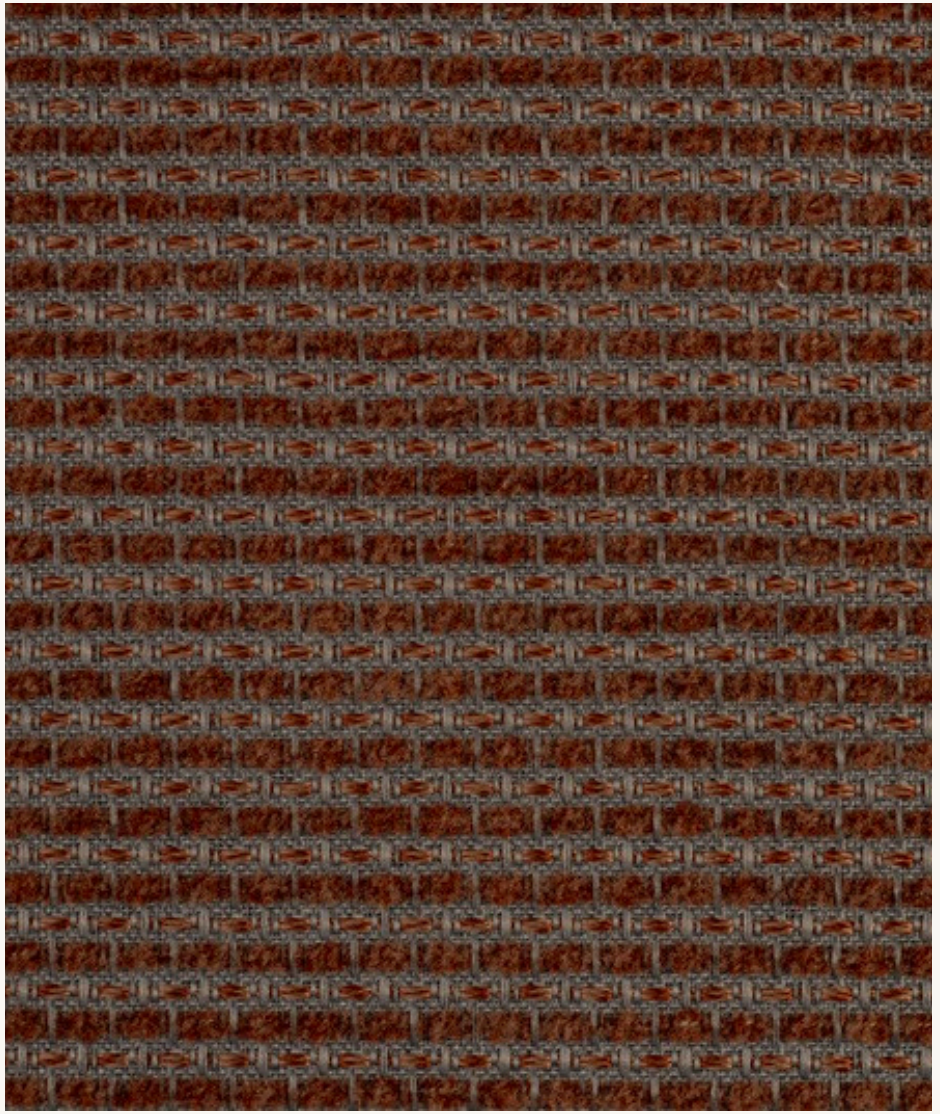

01270.40126.000000.046.09

FIAMA
TECIDOS



01270.40125.000000.259.09

FIAMA
TECIDOS




ALENTO
tecidosfiamabr
fiamatecidos
www.fiama.com.br
FIAMA
TECIDOS