
ATACAMA
por PAOLA MULLER

ATACAMA

Onde a força do deserto encontra a delicadeza do design.

Inspirada na imensidão do Deserto do Atacama, esta coleção traduz a beleza das paisagens naturais em tecidos que despertam sensações. Texturas, relevos e uma paleta de tons terrosos revelam o equilíbrio entre natureza, arquitetura e sofisticação.

Cada tecido foi pensado para transformar ambientes em experiências acolhedoras, elegantes e atemporais.

Uma coleção assinada por Paola Muller em parceria com a Fiama.

FIAMA
TECIDOS



QUEM É

PAOLA MULLER

Transformando fios em experiências.

Designer têxtil que transforma fios em superfícies carregadas de identidade, textura e emoção.

Com mais de duas décadas de trajetória, une pesquisa, sensibilidade e experimentação para criar coleções que conectam design contemporâneo, artesanato e inovação.

Em parceria com a Fiama, desenvolveu a Coleção Atacama, inspirada na força do deserto e criada para transformar ambientes em experiências de design, textura e emoção.

ATACAMA
por PAOLA MULLER

FIAMA
TECIDOS

MAGMA

Nas profundezas da Terra, o magma dá origem à matéria. Na Coleção Atacama, essa mesma força se transforma em design, textura e emoção.







FIAMA
TECIDOS


FIAMA
TECIDOS


FIAMA
TECIDOS


FIAMA
TECIDOS

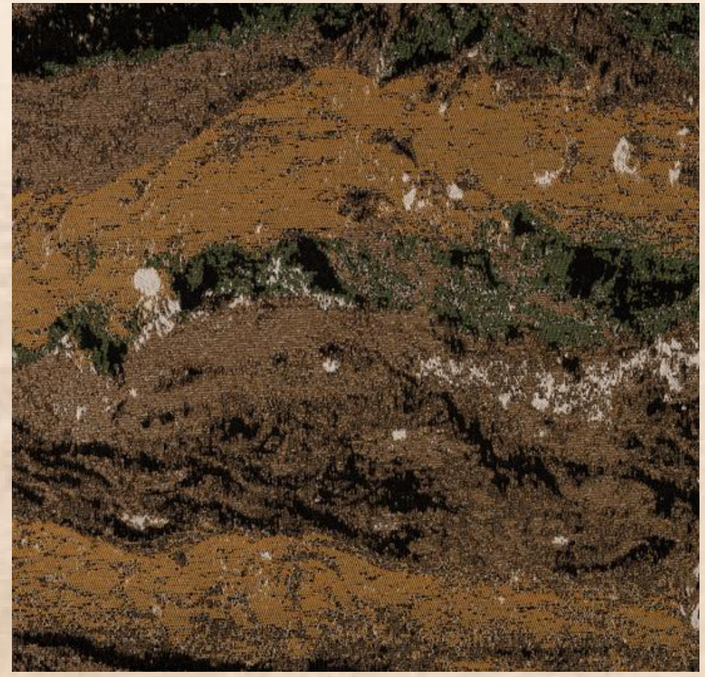

01354.00760.000000.270.62

228954

Magma Bege/Verde

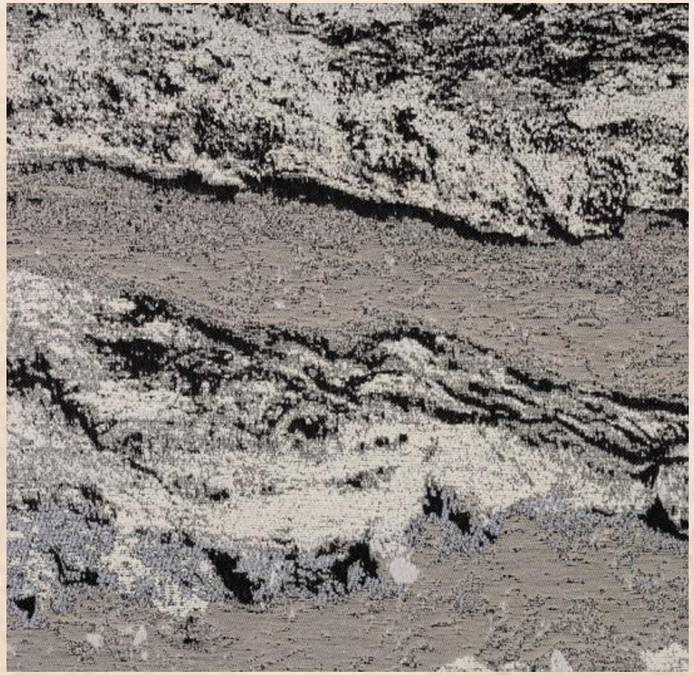

01354.00760.000000.097.62

228956

Magma Cinza

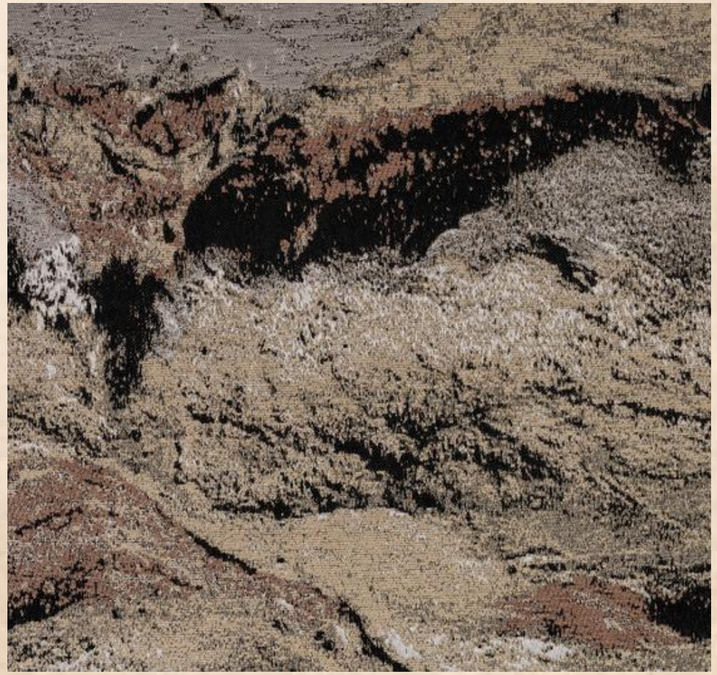

01354.00760.000000.269.62

228955

Magma Mocha mousse

FIAMA TECIDOS

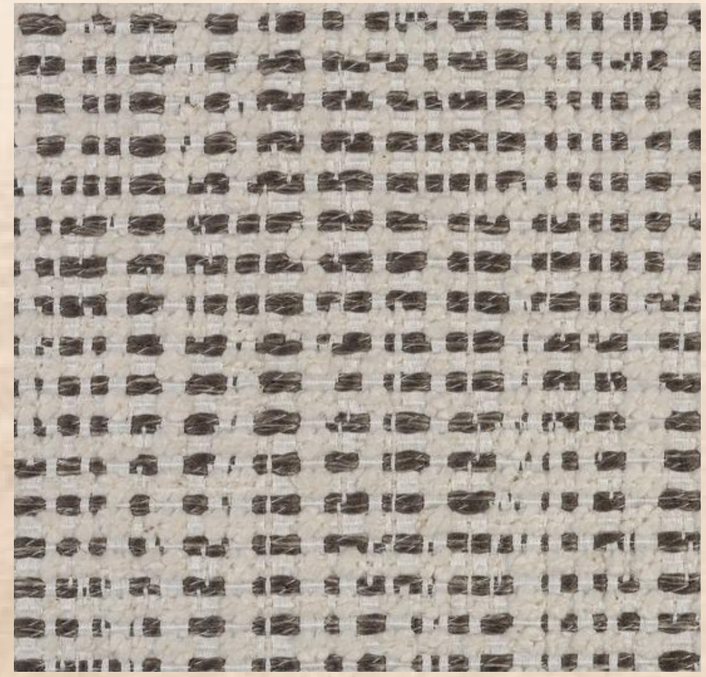

01356.00000.000000.009.62

228473

Sal Branco



01356.00000.000000.014.62

229233

Sal Cinza



01355.00000.000000.017.02

228474

Terra Morron Naturale

FIAMA TECIDOS



01356.40213.000000.000.62

230012

Sal Bege

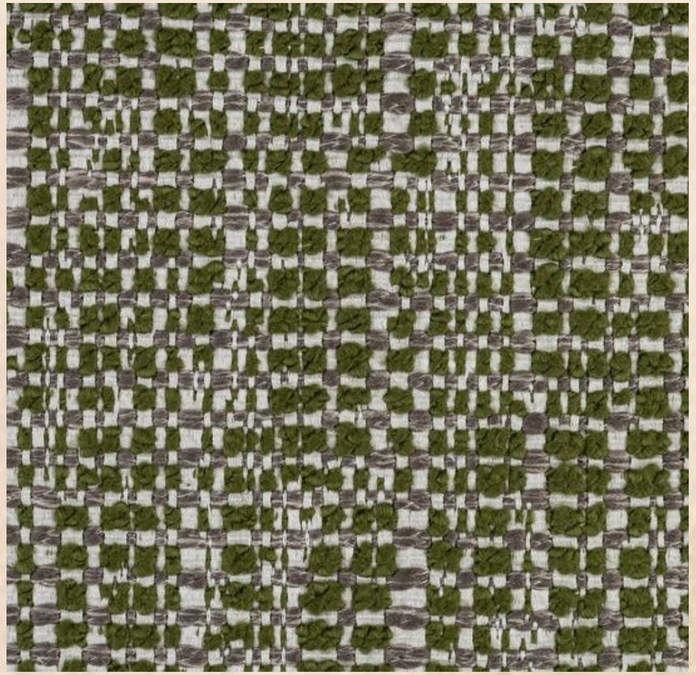

01356.10192.000000.000.62

230011

Sal Verde

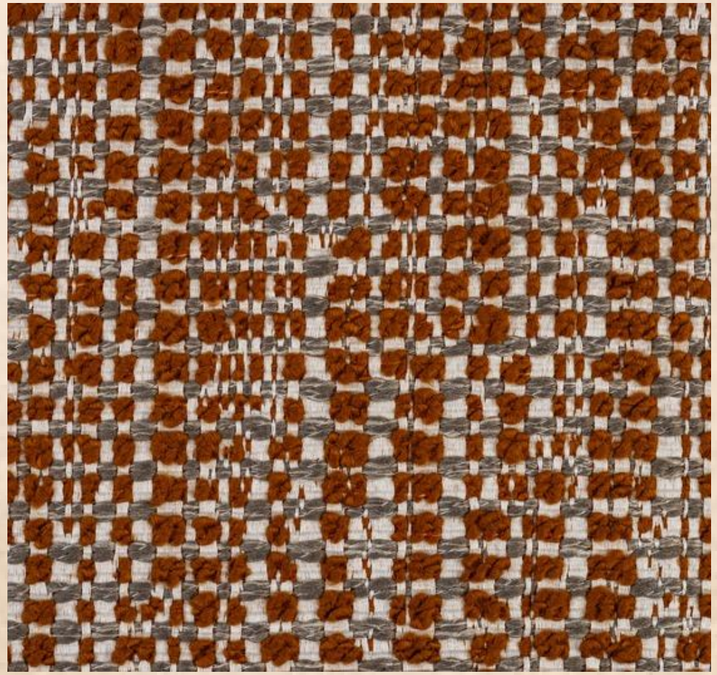

01356.70094.000000.000.62

230010

Sal Caramelo

FIAMA TECIDOS



Sal Branco

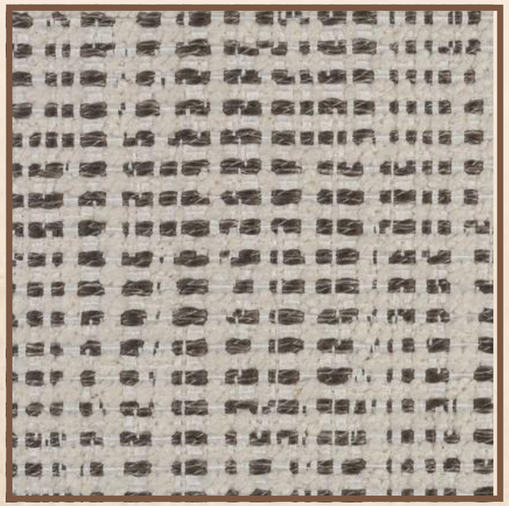

Textura leve, natural e sofisticada

Magma Bege/Verde



Inspiração na natureza

SUCESSO ABSOLUTO NA

FORMÓBILE 2026

Uma parceria que deu certo! A Coleção Atacama reafirma o sucesso da união entre a visão criativa de Paola Muller e a excelência têxtil da Fiama.

FIAMA TECIDOS

Inspiração Paola Muller





Fácil Limpeza

- Absorva imediatamente o excesso de líquido com um pano limpo e seco, sem esfregar.
- Permita a secagem natural do tecido, protegendo-o da exposição direta ao sol.
- Para um resultado uniforme, higienize toda a superfície revestida, evitando diferenças de tonalidade e manchas localizadas.

Sustentabilidade e Compromisso Ambiental

Cada tecido é desenvolvido por meio de processos produtivos que reduzem o consumo de água e o uso de produtos químicos, reforçando o compromisso da Fiama com a inovação, a qualidade e o respeito ao meio ambiente.

Versatilidade de Aplicação

Perfeito para aplicações em sofás, poltronas, cadeiras, almofadas e outras peças de mobiliário, proporcionando sofisticação, conforto e elegância atemporal a ambientes residenciais e corporativos.



FIAMA TECIDOS


ATACAMA
por PAOLA MULLER
@tecidosfiamabr
www://
tecidosfiamabr